Atividades em apoio ao Ministério Público Federal – a partir de 2001.

Procuradoria Geral da República

Ministério Público Federal
Procuradoria Geral da República

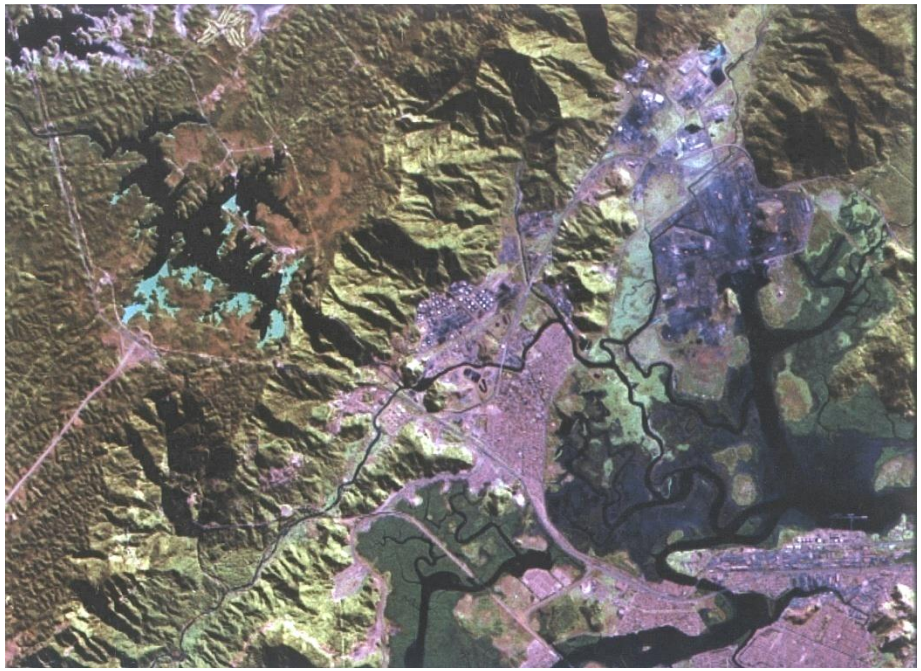

MINISTÉRIO PÚBLICO FEDERAL
PROCURADORIA DA REPÚBLICA NO ESTADO DE SÃO PAULO

Termo de declarações

Aos vinte e cinco dias do mês de outubro do ano de dois mil e um, nesta Procuradoria da República de Santos, situada na Praça Barão do Rio Branco, n. 30, 3º andar, compareceu o Senhor ULF WALTER PALME, RG n. 6456439 – SSP/SP, CPF n. 691.146.848-53, domiciliado na Avenida São João, 2655, ap. 62, Jardim Nova América, São José dos Campos/SP, atendendo solicitação do Procurador da República, Dr. Pedro Antônio Roso, visto haver sido indicado pela ACPO por haver atuado junto ao Ministério Público Estadual, como Assistente Técnico, no Inquérito Civil Público que tratava da questão da restauração da região da Serra do Mar, para prestar a seguinte declaração:

Considerando a indicação supra citada, bem como a indicação para atuar como perito na Ação Civil Pública n. 2001.61.04.005688-5, e, ainda, pelo fato de as técnicas de sensoriamento remoto serem de grande auxílio e benefício às ações, inquéritos e procedimentos, na área de meio ambiente, me prontifico como cidadão e especialista (anexo currículo), a auxiliar e assistir o Ministério Público Federal, no equacionamento das questões ambientais em investigação neste órgão.

PEDRO ANTONIO ROSO
Procurador da República

ANTONIO JOSÉ DONIZETTI MOLINA PALMA
Procurador da República

Procuradoria Geral da República

Ministério Público Federal
Procuradoria Geral da República

Análise Situacional

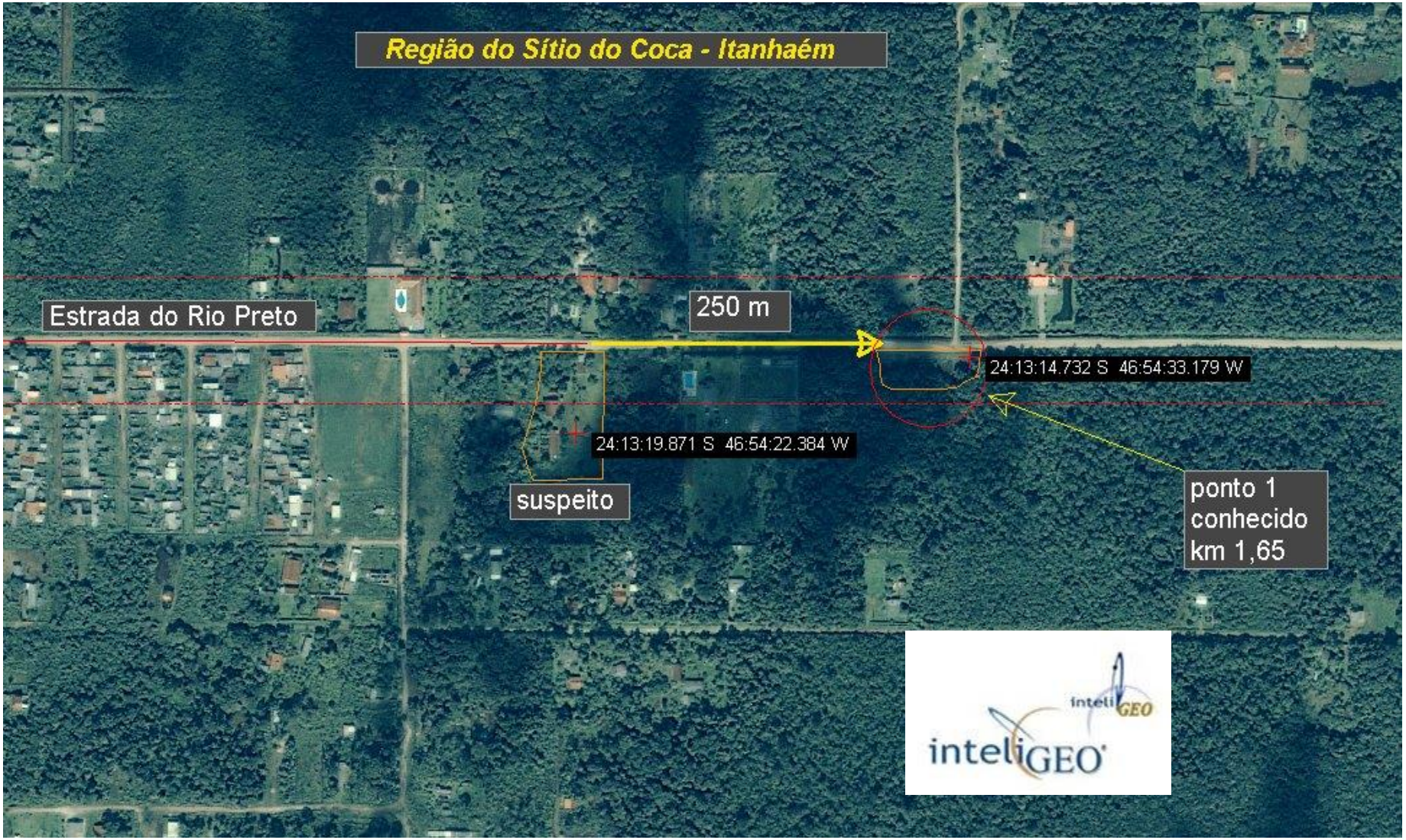

Procuradoria Geral da República

Ministério Público Federal
Procuradoria Geral da República

Análise Situacional